Id	Nombre de tarea	Duración	Comienzo	Fin
1	**HOLA LAURA MARUR**	**72 días**	**vie 16-12-11**	**sáb 03-03-12**
2	**ENTREGA DE OFICINAS A CONTRACT**	0 días	vie 16-12-11	vie 16-12-11
3	**DEMOLICIONES**	**8 días**	**vie 16-12-11**	**lun 26-12-11**
4	Demolición de tabiques de volcanita existente.	4 días	sáb 17-12-11	mié 21-12-11
5	Demolición de cielo existente, incluye cielos duros y modulares.	5 días	vie 16-12-11	mié 21-12-11
6	Levante de alfombra existente.	1 día	vie 16-12-11	vie 16-12-11
7	Levante de porcelanato y cerámica de baños existente.	4 días	lun 19-12-11	vie 23-12-11
8	Retiro de instalaciones eléctricas en losa.	4 días	mar 20-12-11	lun 26-12-11
9	Retiro de instalaciones de seguridad (detección y extinción).	3 días	mar 20-12-11	vie 23-12-11
10	Desinstalación de artefactos sanitarios existentes, incluye lava manos, lava platos y Wc.	3 días	mar 20-12-11	vie 23-12-11
11	**TRABAJOS PRELIMINARES**	**4 días**	**mié 04-01-12**	**dom 08-01-12**
12	Trazados y niveles de tabiques.	4 días	mié 04-01-12	dom 08-01-12
13	Trazados y niveles de cielo.	3 días	mié 04-01-12	sáb 07-01-12
14	**TABIQUES VOLCOMETAL**	**16 días**	**dom 08-01-12**	**jue 26-01-12**
15	Estructuración de tabiques.	4 días	dom 08-01-12	jue 12-01-12
16	Emplacado de primera cara con ambas placas.	4 días	jue 12-01-12	lun 16-01-12
17	Emplacado de segunda cara con ambas placas.	4 días	vie 20-01-12	mar 24-01-12
18	Estructura de viga volcometal reforzada sobre tabiquería de cristal y puertas.	3 días	jue 12-01-12	dom 15-01-12
19	Estructura de viga volcometal simple para contorno de plafones en cielo.	3 días	jue 12-01-12	dom 15-01-12
20	Emplacado de vigas.	3 días	dom 15-01-12	mié 18-01-12
21	Refuerzos para instalación de LCD.	1 día	lun 16-01-12	mar 17-01-12
22	Refuerzos para instalación de pizarras de cristal.	1 día	lun 16-01-12	mar 17-01-12
23	Refuerzos lineales para muebles aéreos.	2 días	mar 17-01-12	lun 19-01-12
24	Viga de estructura metálica para instalación de puerta de cristal corredera.	2 días	mar 24-01-12	jue 26-01-12
25	**CIELOS**	**28 días**	**lun 16-01-12**	**mar 14-02-12**
26	Instalación de estructura cielo modular.	4 días	mié 01-02-12	dom 05-02-12
27	Instalación de palmetas.	4 días	vie 10-02-12	mar 14-02-12
28	Estructura de cielo volcometal.	3 días	lun 16-01-12	jue 19-01-12
29	Emplacado de cielo volcometal.	2 días	vie 10-02-12	dom 12-02-12
30	Estructura de plafones.	4 días	lun 16-01-12	vie 20-01-12
31	Emplacado de plafones.	2 días	vie 20-01-12	dom 22-01-12
32	Estructura de cenefa nariz en volcometal.	4 días	lun 16-01-12	vie 20-01-12
33	Emplacado de cenefa nariz.	3 días	vie 20-01-12	lun 23-01-12
34	**PAVIMENTOS Y REVESTIMIENTOS**	**38 días**	**mar 27-12-11**	**lun 06-02-12**
35	Nivelación de losa.	6 días	mar 27-12-11	mié 04-01-12
36	Llegada de alfombra nueva.	1 día	lun 30-01-12	mar 31-01-12
37	Instalación de alfombra nueva.	4 días	mar 31-01-12	sáb 04-02-12
38	Compra de porcelanato (muro y piso).	0 días	lun 16-01-12	lun 16-01-12
39	Llegada de porcelanato a obra.	1 día	mié 18-01-12	jue 19-01-12
40	Instalación de porcelanato de piso.	4 días	jue 19-01-12	lun 23-01-12
41	Instalación de porcelanato de muro.	4 días	mar 24-01-12	sáb 28-01-12
42	Instalación de cubre junta.	2 días	sáb 04-02-12	lun 06-02-12
43	**GUARDAPOLVOS**	**4 días**	**mié 01-02-12**	**dom 05-02-12**
44	Instalación de guardapolvo de madera.	4 días	mié 01-02-12	dom 05-02-12
45	**CARPINTERIA**	**16 días**	**dom 15-01-12**	**mié 01-02-12**
46	Toma de medida de puertas.	1 día	dom 15-01-12	lun 16-01-12
47	Llegada de puertas a obra.	1 día	mar 24-01-12	mié 25-01-12
48	Instalación de puertas.	4 días	mié 25-01-12	lun 30-01-12
49	Instalación de quincallería.	2 días	lun 30-01-12	mié 01-02-12
50	**PINTURA**	**30 días**	**lun 16-01-12**	**jue 16-02-12**
51	Preparación de superficie en tabiques nuevos.	4 días	mar 24-01-12	sáb 28-01-12
52	Pintura en tabiques nuevos primera mano.	3 días	sáb 28-01-12	mié 01-02-12
53	Pintura en tabiques nuevos segunda mano.	3 días	dom 05-02-12	mié 08-02-12
54	Preparación de muros, pilares y tabiques existentes.	3 días	lun 16-01-12	jue 19-01-12
55	Pintura en muros, pilares y tabiques existentes primera mano.	3 días	dom 22-01-12	dom 22-01-12
56	Pintura en muros, pilares y tabiques existentes segunda mano.	3 días	dom 05-02-12	mié 08-02-12
57	Preparación de vigas.	3 días	mié 18-01-12	sáb 21-01-12
58	Pintura de vigas primera mano.	3 días	sáb 21-01-12	mar 24-01-12
59	Pintura de vigas segunda mano.	3 días	mar 24-01-12	vie 27-01-12
60	Preparación de cenefas.	3 días	lun 23-01-12	jue 26-01-12
61	Pintura en cenefas primera mano.	2 días	jue 26-01-12	sáb 28-01-12
62	Pintura en cenefas segunda mano.	4 días	sáb 04-02-12	lun 06-02-12
63	Empaste de cielo duro, incluye plafones.	2 días	dom 12-02-12	mar 14-02-12
64	Pintura en cielos duros primera mano.	2 días	mar 14-02-12	jue 16-02-12
65	Pintura en cielos duros segunda mano.	2 días	sáb 04-02-12	lun 06-02-12
66	Estucido de muros y pilares.	4 días	lun 16-01-12	vie 20-01-12
67	Barniz en puertas.	5 días	mié 01-02-12	lun 06-02-12
68	**CRISTALES**	**43 días**	**mié 18-01-12**	**vie 02-03-12**
69	Rectificación de medidas de cristales en general.	1 día	mié 18-01-12	jue 19-01-12
70	Instalación de perfilería.	2 días	sáb 21-01-12	lun 23-01-12
71	Instalación de cristales.	3 días	mié 25-01-12	sáb 28-01-12
72	Instalación de puerta corredera templada.	1 día	mié 25-01-12	jue 26-01-12
73	Film en tabiquería de cristal.	2 días	jue 01-03-12	vie 02-03-12
74	Instalación de pizarras de cristal templado.	1 día	mié 08-02-12	jue 09-02-12
75	Rectificación de medidas de espejos.	1 día	sáb 28-01-12	lun 30-01-12
76	Instalación de espejos de baños.	1 día	vie 03-02-12	sáb 04-02-12
77	**LOGO CORPOREO**	**1 día**	**mié 08-02-12**	**jue 09-02-12**
78	Instalación de logo corpóreo por parte del cliente.	1 día	mié 08-02-12	jue 09-02-12
79	**CLIMA**	**46 días**	**mar 27-12-11**	**jue 16-02-12**
80	Pruebas preliminares a equipos existentes.	3 días	mar 27-12-11	vie 30-12-11
81	Mantención a equipos, incluye reparaciones a partes dañadas.	4 días	vie 30-12-11	jue 05-01-12
82	Instalación de equipos nuevos.	2 días	lun 16-01-12	mié 18-01-12
83	Instalación de ducto de inyección.	3 días	lun 16-01-12	jue 19-01-12
84	Modificación de ducto de renovación de aire.	3 días	mié 04-01-12	sáb 07-01-12
85	Instalación de desagues nuevos para equipos.	3 días	mié 18-01-12	sáb 21-01-12
86	Instalación de ducto de extracción para Kitchenette y baños.	2 días	dom 08-01-12	mar 10-01-12
87	Cableado de termostatos	3 días	mié 18-01-12	sáb 21-01-12
88	Instalación de termostatos nuevos.	2 días	mié 01-02-12	vie 03-02-12
89	Instalación de mangas nuevas.	2 días	dom 05-02-12	mar 07-02-12
90	Instalación de rejillas de retorno.	2 días	mar 14-02-12	jue 16-02-12
91	Instalación de difusores nuevos.	2 días	mar 07-02-12	jue 09-02-12
92	**E. Y CABLEADO ESTRUCTURADO**	**60 días**	**lun 02-01-12**	**sáb 03-03-12**
93	Canalizaciones de alumbrado.	3 días	mié 04-01-12	sáb 07-01-12
94	Canalizaciones eléctricas y cableado estructurado, epc.	4 días	lun 02-01-12	vie 06-01-12
95	Canalización por tabiquería.	4 días	lun 16-01-12	vie 20-01-12
96	Cableado de alumbrado.	3 días	sáb 07-01-12	mar 10-01-12
97	Cableado eléctrico.	4 días	vie 20-01-12	mar 24-01-12
98	Cableado de Voz y Datos.	5 días	vie 20-01-12	mié 25-01-12
99	Canalización de termostatos.	2 días	lun 16-01-12	mié 18-01-12
100	Picado de losa para puestos de trabajo en Open Plan.	2 días	dom 08-01-12	mar 10-01-12
101	Cableado por mobiliario.	8 días	jue 16-02-12	vie 24-02-12
102	Instalación de luminaria.	4 días	mar 14-02-12	sáb 18-02-12
103	Instalación de enchufes e interruptores.	3 días	mié 01-02-12	sáb 04-02-12
104	Enlace con fibra óptica entre pisos.	2 días	mar 07-02-12	jue 09-02-12
105	Instalación de Racks de comunicaciones.	2 días	dom 05-02-12	mar 07-02-12
106	Instalación de tablero nuevo.	1 día	mar 24-01-12	mié 25-01-12
107	Trabajos en tablero eléctrico.	3 días	mié 25-01-12	sáb 28-01-12
108	Trabajos en Rack.	5 días	mar 28-02-12	sáb 03-03-12
109	Certificación y rotulación.	3 días	vie 24-02-12	lun 27-02-12
110	**INSTALACIÓN SANITARIA**	**11 días**	**mar 10-01-12**	**sáb 21-01-12**
111	Instalación de red de agua y alcantarillado para baños.	3 días	lun 16-01-12	jue 19-01-12
112	Pasada de losa en kitchenette.	1 día	mar 10-01-12	mié 11-01-12
113	Instalación de red de agua y alcantarillado para lavacopas en kitchenette.	3 días	lun 16-01-12	jue 19-01-12
114	Pruebas de presión.	2 días	jue 19-01-12	sáb 21-01-12
115	**MOBILIARIO DE LÍNEA**	**57 días**	**vie 16-12-11**	**jue 16-02-12**
116	Compra de mobiliario.	1 día	vie 16-12-11	vie 16-12-11
117	Llegada de mobiliario a obra.	3 días	lun 02-02-12	jue 09-02-12
118	Instalación de mobiliario Options.	6 días	vie 10-02-12	jue 16-02-12
119	Instalación de mobiliario Bash	6 días	vie 10-02-12	jue 16-02-12
120	**SILLAS**	**1 día**	**vie 24-02-12**	**sáb 25-02-12**
121	Llegada de sillas a obra.	1 día	vie 24-02-12	sáb 25-02-12
122	**MOBILIARIO ESPECIAL**	**22 días**	**mar 24-01-12**	**jue 16-02-12**
123	Rectificación de medidas.	1 día	mar 24-01-12	mié 25-01-12
124	Instalación de mobiliario especial.	5 días	sáb 11-02-12	jue 16-02-12
125	**CONTROL DE ACCESO**	**4 días**	**mié 01-02-12**	**dom 05-02-12**
126	Instalación de nuevo control de acceso.	2 días	mié 01-02-12	vie 03-02-12
127	Instalación de sistema de control de asistencia.	2 días	vie 03-02-12	dom 05-02-12
128	**DETECCIÓN DE INCENDIO**	**42 días**	**dom 08-01-12**	**lun 20-02-12**
129	Canalizaciones nuevas.	3 días	dom 08-01-12	mié 11-01-12
130	Instalación de detectores de humo nuevos.	2 días	jue 16-02-12	sáb 18-02-12
131	Programación.	2 días	sáb 18-02-12	lun 20-02-12
132	**EXTINCIÓN DE INCENDIO**	**34 días**	**dom 08-01-12**	**mié 12-02-12**
133	Instalación de red nueva de extinción.	4 días	dom 08-01-12	jue 12-01-12
134	Instalación de ramales y rociadores nuevos.	3 días	dom 05-02-12	mié 08-02-12
135	Pruebas de presión.	2 días	mié 08-02-12	vie 10-02-12
136	Puesta en marcha.	2 días	vie 10-02-12	dom 12-02-12
137	**CORTINAS**	**27 días**	**mar 24-01-12**	**mar 21-02-12**
138	Toma de medidas.	1 día	mar 24-01-12	mié 25-01-12
139	Instalación de soportes.	1 día	vie 27-01-12	sáb 28-01-12
140	Instalación de cortinas.	3 días	sáb 18-02-12	mar 21-02-12
141	**VARIOS**	**1 día**	**sáb 18-02-12**	**dom 19-02-12**
142	Instalación de LCD.	1 día	sáb 18-02-12	dom 19-02-12
143	**LIMPIEZA DE OBRA**	**5 días**	**mar 28-02-12**	**sáb 03-03-12**
144	Limpieza de Obra final.	4 días	mar 28-02-12	vie 02-03-12
145	Entrega provisoria.	1 día	sáb 03-03-12	sáb 03-03-12

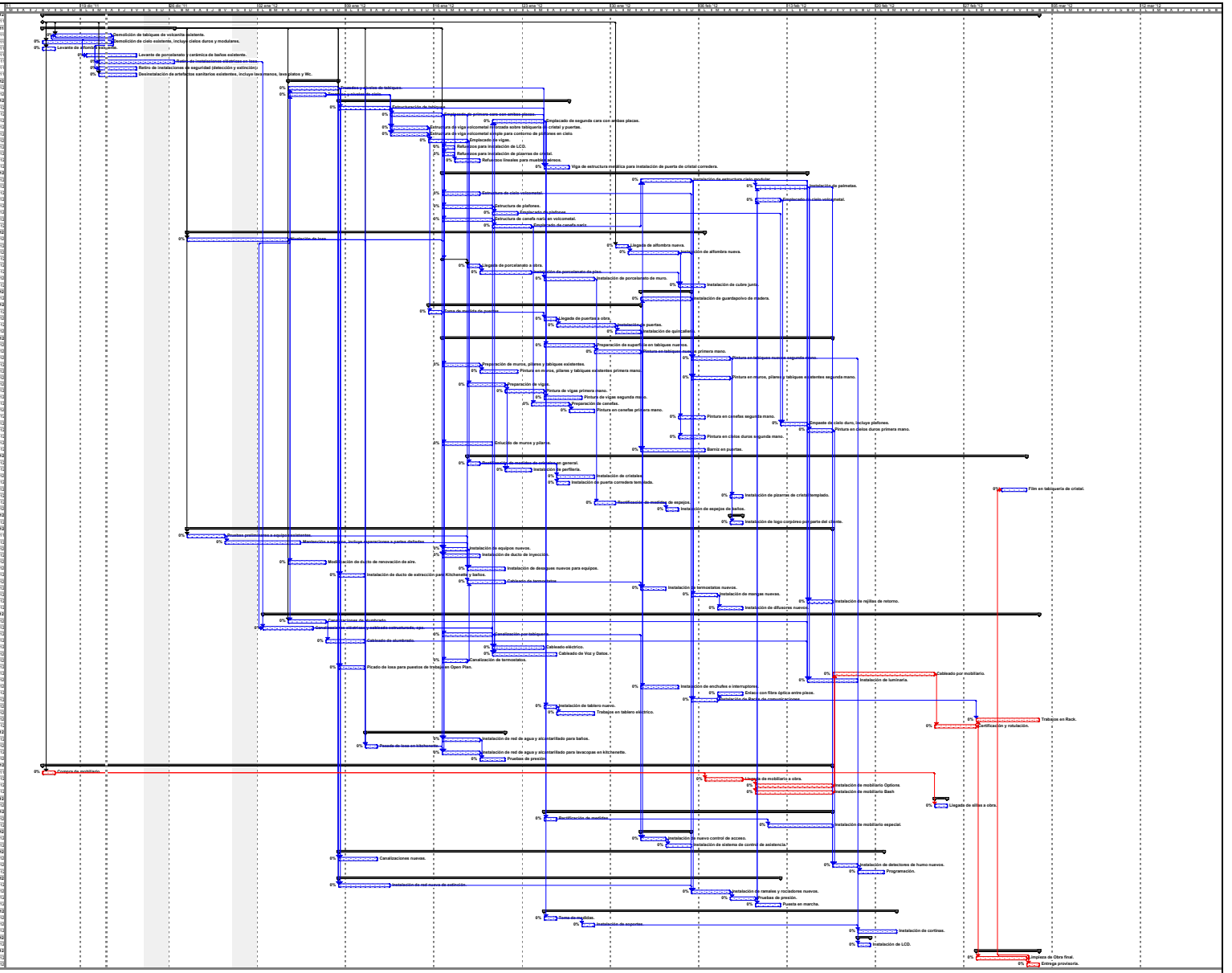

Proyecto: MERCER
Fecha: mié 21-12-11

Tarea | Tarea crítica | Progreso | Hito | Resumen | Tarea resumida | Tarea crítica resumida | Hito resumido | Progreso resumido | División | Tareas externas | Resumen del proyecto | Agrupar por síntesis | Fecha límite