PROYECTO CHANDON/O. DE OCAMPO 2839

Id	Nombre de tarea	Duración	Comienzo
1	**ETAPAS PRELIMINARES**	**43 días**	**vie 25/02/11**
2	APROBACION PROYECTO GENERAL	2 días	vie 25/02/11
3	ANTEPROYECTO	13 días	lun 28/02/11
4	ANTEPROYECTO TECNICO	9 días	lun 28/02/11
5	PRESENTACION	1 día	mar 15/03/11
6	APROB. ANTEPROYECTO	3 días	mié 16/03/11
7	PROYECTO EJECUTIVO	20 días	sáb 19/03/11
8	ARQUITECTURA	11 días	sáb 19/03/11
9	TECNICO	13 días	sáb 19/03/11
10	IMAGEN	9 días	vie 01/04/11
11	PRESENTACION	1 día	mar 12/04/11
12	APROB. PROYECTO EJECUTIVO	3 días	mié 13/04/11
13	**PRESUPUESTACION**	**32 días**	**jue 10/03/11**
14	PRESUP. DEMOLICIONES Y DESARMES	7 días	jue 10/03/11
15	ESTUDIO Y APROBACION PR	4 días	vie 18/03/11
16	DOCUMENTACION OFICIAL (ART/SEG)	4 días	mié 23/03/11
17	PREPARACIONES EN OBRA	2 días	lun 28/03/11
18	PRESUPUESTACION DE OBRAS	12 días	mié 30/03/11
19	ESTUDIO Y APROBACION PR 2	2 días	mié 13/04/11
20	CONTRATACION OFICIAL	1 día	vie 15/04/11
21	**OBRA (S/ MODALIDAD)**	**14 días**	**vie 01/04/11**
22	INICIO DE OBRA" LLAVE EN MANO"	1 día	sáb 16/04/11
23	INICIO DEMOLIC. " LLAVE EN MANO"	1 día	vie 01/04/11

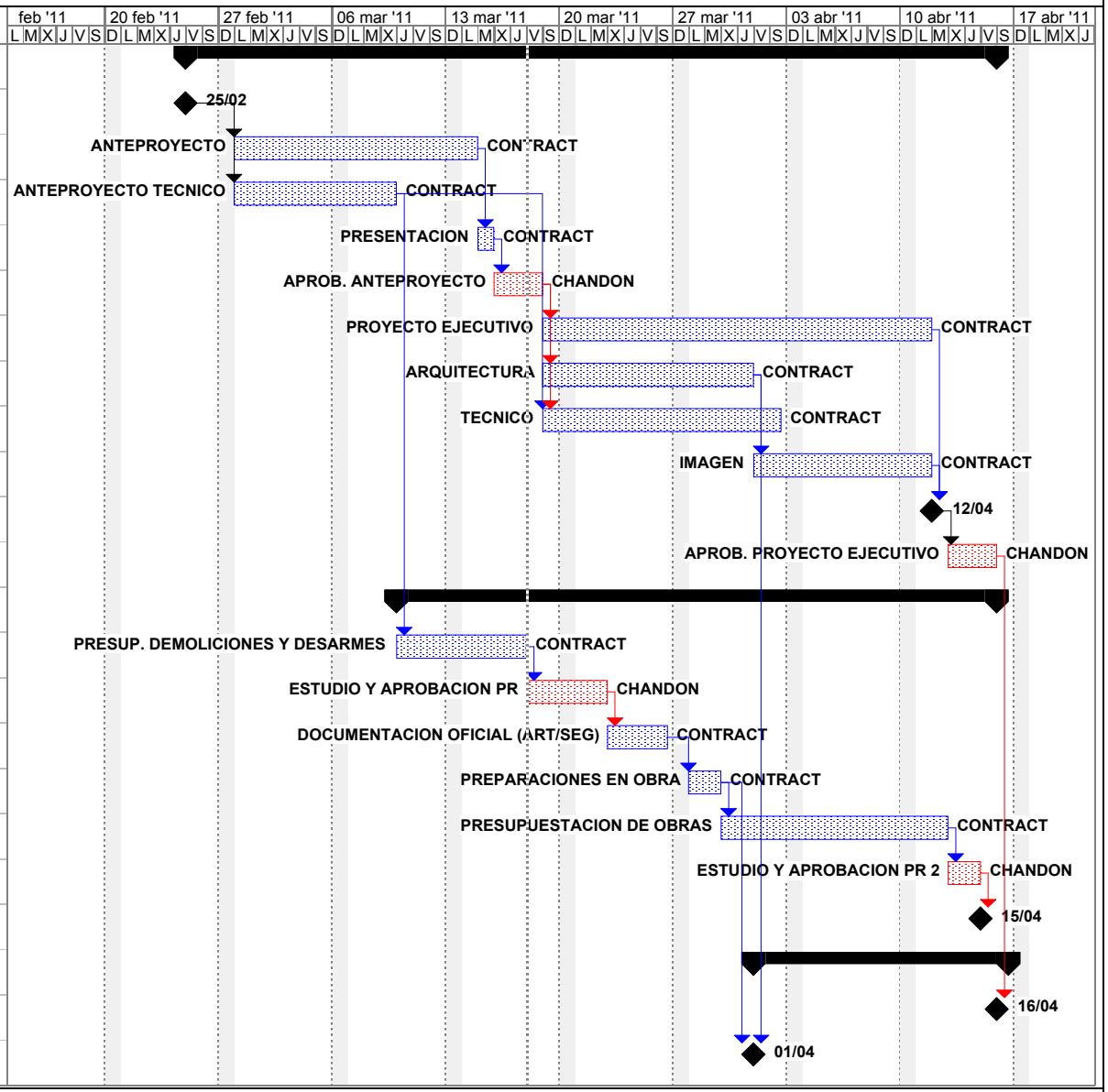

Proyecto: crono proyecto general
Fecha: vie 18/03/11

Tarea	Hito	Tareas externas	
División	Resumen	Hito externo	
Progreso	Resumen del proyecto	Fecha límite	