Id	Nombre de tarea	Duración	Comienzo	Fin	Predecesoras
1	**OBRA ADP**	**115 días**	**lun 08/06/15**	**mié 30/09/15**	
2	**REQUISITOS DE INGRESO**	**0 días**	**lun 08/06/15**	**lun 08/06/15**	
3	Entrega de piso	0 días	lun 08/06/15	lun 08/06/15	
4	Autorización de ingreso	0 días	lun 08/06/15	lun 08/06/15	3
5	**TRABAJOS PRELIMINARES**	**14 días**	**lun 08/06/15**	**mar 23/06/15**	
6	Inst. tablero provisorio	1 día	lun 08/06/15	lun 08/06/15	4
7	Inst. iluminacion provisoria	2 días	lun 08/06/15	mar 09/06/15	4;6FC-1 día
8	Inst. de faena	2 días	mié 10/06/15	jue 11/06/15	7
9	Levantamiento topografico	2 días	lun 08/06/15	mar 09/06/15	4
10	Nivelación de losa	12 días	mié 10/06/15	mar 23/06/15	9
11	Trazado	3 días	mié 17/06/15	vie 19/06/15	10FC-10 días
12	**TABIQUERIA DE VOLCOMETAL**	**38 días**	**mar 16/06/15**	**mié 29/07/15**	
13	Estructura de tabiques	12 días	mar 16/06/15	lun 29/06/15	10FC-7 días;11FC-4 d
14	Emplacado de primera cara tabiques	10 días	sáb 27/06/15	mié 08/07/15	13FC-2 días
15	Emplacado de segunda cara tabiques	10 días	sáb 18/07/15	mié 29/07/15	13;10;33;48
16	**CIELOS, VIGAS Y CENEFAS**	**58 días**	**mar 07/07/15**	**vie 11/09/15**	
17	**Vigas de volcometal**	**17 días**	**mar 07/07/15**	**sáb 25/07/15**	
18	Estructura de vigas	9 días	mar 07/07/15	jue 16/07/15	14FC-2 días
19	Emplacado de vigas	8 días	vie 17/07/15	sáb 25/07/15	18
20	**Cielo Americano**	**16 días**	**mié 19/08/15**	**sáb 05/09/15**	
21	Instalacion de perfilieria cielo americano	8 días	mié 19/08/15	jue 27/08/15	34FC+3 días;36FC+3
22	Instalación de palmetas cielo americano	8 días	vie 28/08/15	sáb 05/09/15	21
23	**Cielo duro**	**24 días**	**sáb 15/08/15**	**vie 11/09/15**	
24	Estructura de cielo duro	10 días	sáb 15/08/15	mié 26/08/15	13;14;15;19;34;36FC-
25	Emplacado de cielo duro	5 días	lun 07/09/15	vie 11/09/15	24,67FC-2 días;73;74
26	**PINTURA**	**50 días**	**lun 27/07/15**	**mar 22/09/15**	
27	Preparación de tabiques y muros	12 días	mié 29/07/15	mar 11/08/15	15FC-1 día
28	Pintura en muros y tabiques 1ª mano	9 días	mié 12/08/15	vie 21/08/15	27
29	Pintura en muros y tabiques 2ª mano	9 días	sáb 12/09/15	mar 22/09/15	28;31;25
30	Preparacion y empastado de vigas	12 días	lun 27/07/15	sáb 08/08/15	19
31	Pintura de vigas	8 días	sáb 22/08/15	lun 31/08/15	28;30
32	**ELECTRICIDAD Y CABLEADO ESTRUCTURADO**	**79 días**	**mié 24/06/15**	**mié 23/09/15**	
33	Canalizaciones electricas por tabiqueria	10 días	mar 07/07/15	vie 17/07/15	14FC-2 días
34	Canalizaciones electricas por cielo	20 días	mié 24/06/15	jue 16/07/15	10
35	Cableado electrico por tabiquerias	14 días	sáb 18/07/15	lun 03/08/15	33
36	Cableado electrico por cielo	15 días	jue 16/07/15	sáb 01/08/15	34FC-1 día
37	Canalizaciones electricas por piso - picados	12 días	sáb 18/07/15	vie 31/07/15	18;33
38	Cableado electrico por piso	10 días	sáb 01/08/15	mié 12/08/15	37
39	Canalizacion electrica por perimetro	3 días	sáb 01/08/15	mar 04/08/15	37
40	Cableado electrico por perimetro	6 días	mar 04/08/15	lun 10/08/15	39FC-1 día
41	Cableado de datos	8 días	jue 13/08/15	vie 21/08/15	39;34;37;35;38;40
42	Canalizacion electrica de mobiliario	4 días	lun 07/09/15	jue 10/09/15	111FC-4 días
43	Cableado electrico mobiliario	10 días	mié 09/09/15	sáb 19/09/15	42FC-2 días
44	Llegada de luminarias a la obra	0 días	mié 02/09/15	mié 02/09/15	45CC-5 días
45	Instalación de luminarias	12 días	mar 08/09/15	lun 21/09/15	21;36FC-3 días;25FC-
46	Trabajos en el tablero electrico	7 días	mié 26/08/15	mié 02/09/15	36FC+20 días;35
47	Arranque electrico para equipos de clima	15 días	jue 30/07/15	sáb 15/08/15	36FC-3 días
48	Canalizacion termostatos	7 días	jue 09/07/15	jue 16/07/15	14
49	Instalación interruptores	5 días	sáb 29/08/15	jue 03/09/15	15;28;50FC-4 días
50	Instalación face plates	10 días	sáb 22/08/15	mié 02/09/15	28
51	Instalación y armado de rack	6 días	vie 14/08/15	jue 20/08/15	40;38;36FC+10 días;9
52	Certificación	3 días	vie 18/09/15	lun 21/09/15	51FC-2 días;43FC-2 d
53	Rotulación	2 días	mar 22/09/15	mié 23/09/15	52
54	**CORRIENTES DEBILES**	**81 días**	**mié 24/06/15**	**vie 25/09/15**	
55	**Control de acceso**	**30 días**	**sáb 22/08/15**	**vie 25/09/15**	
56	Cableado control de acceso	3 días	mié 02/09/15	vie 04/09/15	33;34;98
57	Instalacion de dispositivos de control de acceso	5 días	sáb 22/08/15	jue 27/08/15	28
58	Instalacion de retenedores	2 días	sáb 05/09/15	lun 07/09/15	56;98
59	Instalaciones de pulsadores	2 días	lun 21/09/15	mar 22/09/15	33;28;108FC-1 día
60	Prueba y puesta en marcha control de acceso	3 días	mié 23/09/15	vie 25/09/15	59
61	**CLIMA**	**77 días**	**mié 24/06/15**	**lun 21/09/15**	
62	Instalacion y montaje y reubicacion de equipos de clima	10 días	mié 24/06/15	sáb 04/07/15	10;11
63	Matriz de agua y columpios de clima	20 días	vie 03/07/15	sáb 25/07/15	62FC-2 días
64	Ductos de aire, inyección 30% de clima	20 días	lun 27/07/15	mar 18/08/15	4CC+3 días;63
65	Despiches de clima	8 días	lun 27/07/15	mar 04/08/15	64CC
66	Prueba hidraulica clima	3 días	mié 05/08/15	vie 07/08/15	65
67	Instalación de mangas clima	10 días	vie 28/08/15	mar 08/09/15	21;64
68	Instalación de termostatos	5 días	sáb 22/08/15	jue 27/08/15	28
69	Instalación de difusores	8 días	mié 09/09/15	jue 17/09/15	67
70	Programación de equipos de clima y puesta en marcha	3 días	vie 18/09/15	lun 21/09/15	68;69
71	**SEGURIDAD**	**66 días**	**jue 09/07/15**	**mié 23/09/15**	
72	**Detección**	**66 días**	**jue 09/07/15**	**mié 23/09/15**	
73	Canalización deteccion	20 días	jue 09/07/15	vie 31/07/15	14
74	Cableado deteccion	8 días	sáb 01/08/15	lun 10/08/15	73
75	Instalación de detectores	8 días	lun 07/09/15	mar 15/09/15	22;74
76	Conexión a central de seguridad	2 días	sáb 19/09/15	lun 21/09/15	29FC-3 días
77	Puesta en marcha seguridad	2 días	mar 22/09/15	mié 23/09/15	76
78	**Extinción**	**60 días**	**jue 09/07/15**	**mié 16/09/15**	
79	Red Pipping matriz de agua extincion	20 días	jue 09/07/15	vie 31/07/15	14
80	Instalación de bajadas y velas	10 días	lun 24/08/15	jue 03/09/15	21FC-4 días;79
81	Prueba de presión sprinklres	1 día	vie 04/09/15	vie 04/09/15	80
82	Instalación de Sprinklers	7 días	sáb 05/09/15	sáb 12/09/15	81
83	Prueba y puesta en marcha extincion	3 días	lun 14/09/15	mié 16/09/15	82
84	**INSTALACIÓN SANITARIA**	**30 días**	**mar 30/06/15**	**lun 03/08/15**	
85	Tuberias y ductos de alcantarillado	15 días	mar 30/06/15	jue 16/07/15	13
86	Instalación de cañerias de agua potable	10 días	mié 15/07/15	sáb 25/07/15	85FC-2 días
87	Prueba hidraulica sanitaria	1 día	lun 27/07/15	lun 27/07/15	86
88	Instalación de artefactos sanitarios	6 días	mar 28/07/15	lun 03/08/15	85;86;87
89	**PAVIMENTOS**	**53 días**	**sáb 04/07/15**	**vie 04/09/15**	
90	Llegada alfombra a obra	0 días	jue 27/08/15	jue 27/08/15	21;3FC+50 días
91	Instalación de alfombra	7 días	vie 28/08/15	vie 04/09/15	90;92
92	Llegada Porcelanato	0 días	sáb 04/07/15	sáb 04/07/15	10FC+10 días
93	Instalación porcelanato	10 días	lun 06/07/15	jue 16/07/15	92
94	**GUARDAPOLVO**	**8 días**	**sáb 05/09/15**	**lun 14/09/15**	
95	Instalación de guardapolvo	8 días	sáb 05/09/15	lun 14/09/15	27;28;91;93
96	**TABIQUERIAS DE CRISTAL**	**23 días**	**lun 10/08/15**	**vie 04/09/15**	
97	Rectificación de medidas en Tab. Cristal	1 día	lun 10/08/15	lun 10/08/15	27FC-5 días;30
98	Instalación de perfiles y cristales	9 días	sáb 22/08/15	mar 01/09/15	97FC+10 días
99	Sellos de cristales	4 días	mar 01/09/15	vie 04/09/15	98FC-1 día
100	**CORTINAS**	**7 días**	**mié 16/09/15**	**mié 23/09/15**	
101	Instalacion de soportes cortinas	4 días	mié 16/09/15	sáb 19/09/15	113CC-5 días
102	Montaje e instalacion de cortinas	3 días	lun 21/09/15	mié 23/09/15	101
103	**PUERTAS**	**17 días**	**mié 12/08/15**	**lun 31/08/15**	
104	Rectificación de medidas puertas	1 día	mié 12/08/15	mié 12/08/15	27
105	Instalación de marcos puertas	8 días	jue 13/08/15	vie 21/08/15	104;30;27
106	Instalación de puertas	8 días	sáb 22/08/15	lun 31/08/15	105
107	**MOBILIARIO ESPECIAL**	**10 días**	**jue 10/09/15**	**lun 21/09/15**	
108	Instalación de mobiliario especial	10 días	jue 10/09/15	lun 21/09/15	91FC-1 día;28;92
109	**MOBILIARIO DE LINEA**	**12 días**	**vie 28/08/15**	**jue 10/09/15**	
110	Llegada de mobiliario de línea a obra	1 día	vie 28/08/15	vie 28/08/15	3FC+58 días;90
111	Instalación y armado de mobiliario de línea	11 días	sáb 29/08/15	jue 10/09/15	110
112	**ASEO DE OBRA**	**7 días**	**mar 22/09/15**	**mar 29/09/15**	
113	Aseo final	7 días	mar 22/09/15	mar 29/09/15	29FC-1 día;52FC-2 día
114	**ENTREGA DE OBRA**	**1 día**	**mié 30/09/15**	**mié 30/09/15**	
115	Entrega provisoria interna Contract	1 día	mié 30/09/15	mié 30/09/15	113

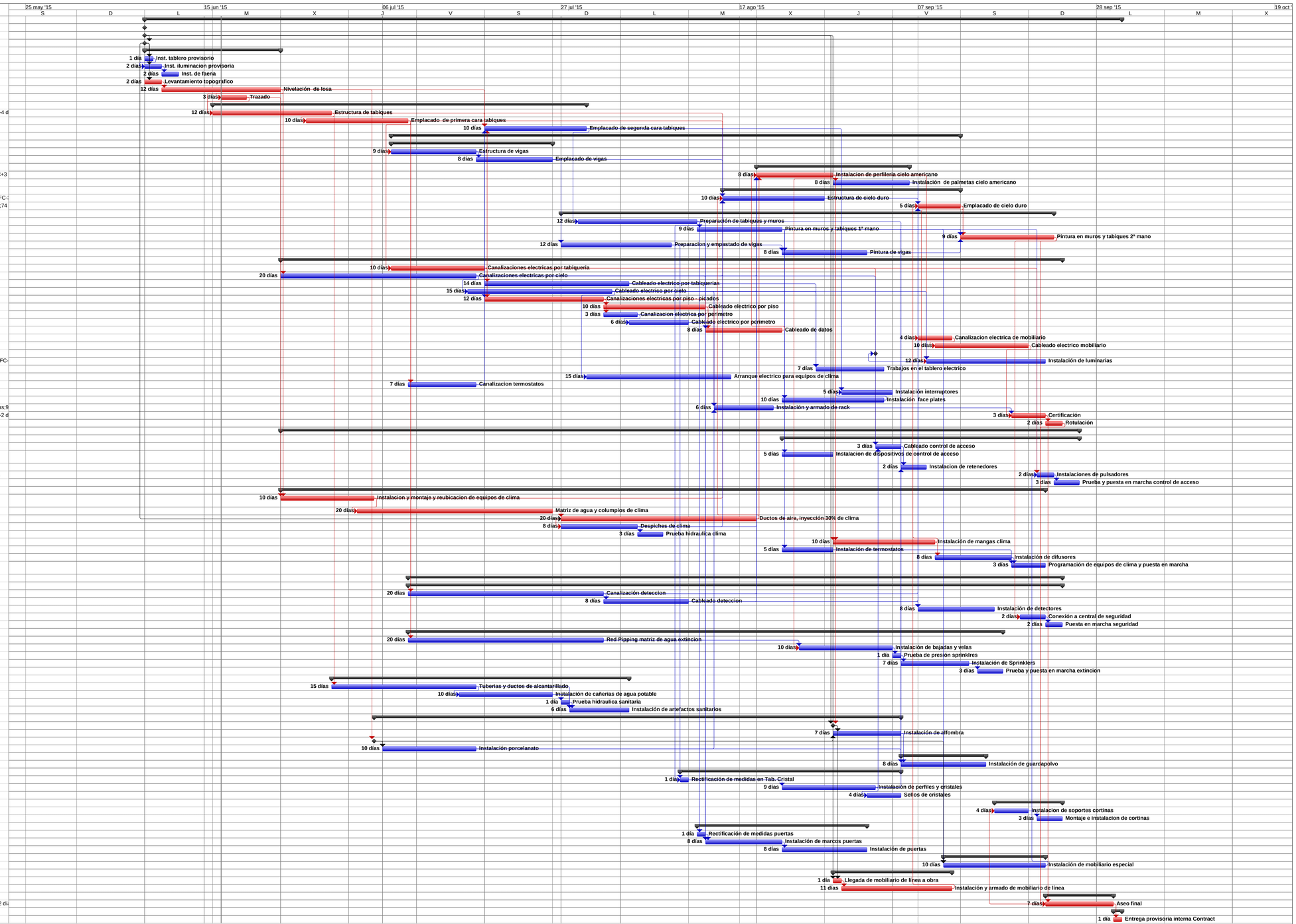

Proyecto: Gantt ADP
Fecha: mié 17/06/15

Tarea · Tarea crítica · Hito · Resumen · Tarea resumida · Tarea crítica resumida · Hito resumido · Progreso resumido · División · Tareas externas · Resumen del proyecto · Agrupar por síntesis · Tarea inactiva · Hito inactivo · Resumen inactivo · Tarea manual · Sólo duración · Informe de resumen manual · Resumen manual · Sólo el comienzo · Sólo fin · Progreso · Fecha límite

19 oct '15				09 nov '15				30 nov '15				21 dic '15				11 ene '16				01 feb '16				22 feb '16				14 mar '16				04 abr '16				25 ab
X	J	V	S	D	L	M	X	J	V	S	D	L	M	X	J	V	S	D	L	M	X	J	V	S	D	L	M	X	J	V	

Proyecto: Gantt ADP
Fecha: mié 17/06/15

Tarea	Hito	Tarea resumida	Hito resumido	División	Resumen del proyecto	Tarea inactiva	Resumen inactivo	Sólo duración	Resumen manual	Sólo fin	Fecha límite
Tarea crítica	Resumen	Tarea crítica resumida	Progreso resumido	Tareas externas	Agrupar por síntesis	Hito inactivo	Tarea manual	Informe de resumen manual	Sólo el comienzo	Progreso	