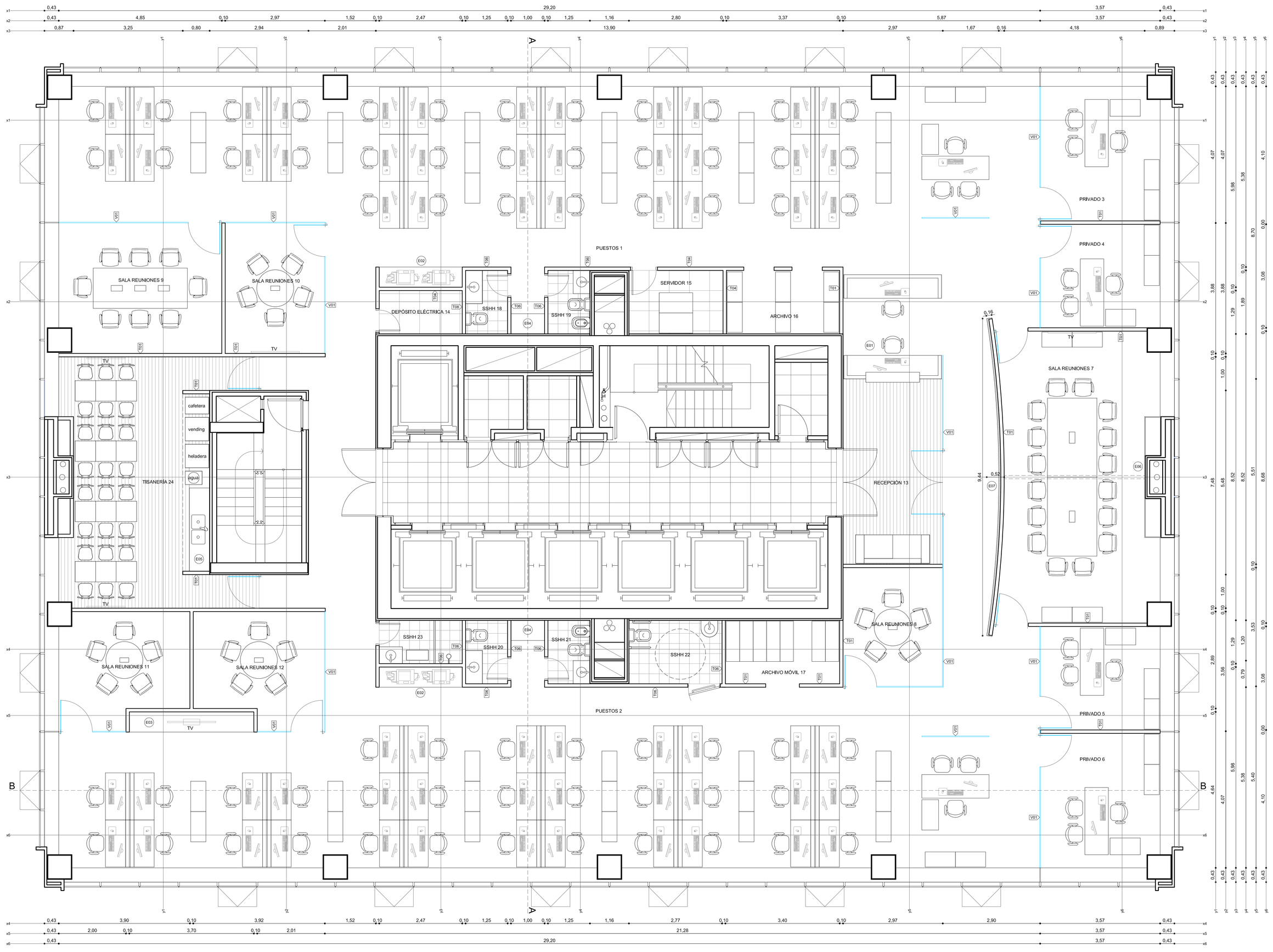

REFERENCIAS TERMINACIONES	
LOCALES : 1 - 2 - 3 - 4 - 5 - 6 - 7 - 8 - 9 -10 -11 -12	
PISO	Alfombra modular sobre piso técnico
PARED	Enduido y pintura
ZÓCALO	Polipropileno h=5cm
CIELORRASO	Yeso enduido y pintado / Modular
LOCAL : 13	
PISO	Piso flotante laminado s/piso técnico
PARED	Enduido y pintura
ZÓCALO	Polipropileno h=5cm
CIELORRASO	Yeso enduido y pintado
LOCAL : 14 - 15	
PISO	Piso técnico HPL
PARED	Enduido y pintura
ZÓCALO	--
CIELORRASO	Modular
LOCAL : 16 - 17	
PISO	Alfombra modular sobre piso técnico
PARED	Enduido y pintura
ZÓCALO	Polipropileno h=5cm
CIELORRASO	Yeso enduido y pintado
LOCAL : 18 - 19 - 20 - 21 - 22 - 23	
PISO	Rev. porcelanato sobre piso técnico
PARED	Rev. cerámica pegado c/bnda
ZÓCALO	--
CIELORRASO	Yeso enduido y pintado
LOCAL : 24	
PISO	Piso flotante laminado s/piso técnico
PARED	Enduido y pintura
ZÓCALO	Polipropileno h=5cm
CIELORRASO	Yeso enduido y pintado

REFERENCIAS TABIQUES Y VIDRIOS

TS1	SIMPLE PLACA BLANCA (con aislación / e=10cm / h=hasta cielorraso)
TS2	DOBLE PLACA BLANCA (con aislación / e=12cm / h=hasta cielorraso)
TS3	SIMPLE PLACA VERDE (con aislación / e=10cm / h=hasta cielorraso)
TS4	SIMPLE PLACA ROJA (con aislación / e=10cm / h=hasta cielorraso)
TS5	DOBLE PLACA ROJA (con aislación / e=12cm / h=hasta cielorraso)
TS6	SIMPLE PLACA BLANCA/VERDE (con aislación / e=10cm / h=hasta cielorraso)
TS7	SIMPLE PLACA BLANCA/ROJA (con aislación / e=10cm / h=hasta cielorraso)
TS8	SIMPLE PLACA VERDE/ROJA (con aislación / e=10cm / h=hasta cielorraso)
TS9	MEDIO FORRO PLACA BLANCA (con aislación / e=5cm / h=hasta cielorraso)
TS10	MEDIO FORRO PLACA BLANCA (con aislación / e=8,5cm / h=hasta cielorraso)
TS11	MEDIO FORRO PLACA VERDE (con aislación / e=5cm / h=hasta cielorraso)
VD1	PANEL VIDRIO LAMINADO (e=5+5mm / h=hasta cielorraso)

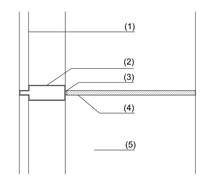

(1) CURTAIN WALL
(2) MULLION
(3) JUNTA SILICONA NEUTRA
(4) MDF 10mm PINTADO BLANCO
(5) ANTEPECHO

DETALLE GENERAL
ENCUENTRO CON MULLION FACHADA
1:10

LouisDreyfus Commodities

UBICACION:	WTC FREE ZONE 901
PLANO:	ALBAÑILERIA – PLANTA
ESCALA:	1:50
FECHA:	08 FEBRERO 2011
PROYECTISTA	--
ARCHIVO:	LDC_WTCFZ_AL_V01.dwg
XREF:	LDC_WTCFZ_BA_V01.dwg
NOTAS:	*APTO COTIZACION*
	TODAS LAS MEDIDAS SE VERIFICARAN EN OBRA

El proyecto y el diseño indicados en este plano son propiedad Intelectual de Artvix S.A. Esta prohibido su utilizacion total o parcial sin la expresa autorizacion escrita de la empresa.

contract
CONTRACT URUGUAY
L. A. de Herrera 1248 of. 811
World Trade Center Montevideo
Tel. / Fax : 598 2622 8291
info@contract.com.uy
www.contract.com.uy